



## MITGLIEDSURKUNDE

\* Mitgliedsnummer wird jeweils auf der Kopie der Anmeldung per Email übergeben.

Vollmitglied

Geschwisterkind

Fördermitglied

aufnehmende Sportgruppe

Vorschule	Anfänger	U10	U12	U13/15	U18/21/ WKT	M-Ü30	F-Ü30	F-Fitness	Wing Chun	Jiu-Jitsu	KK+Medi tation
<input type="radio"/>	<input type="radio"/>	<input type="radio"/>	<input type="radio"/>	<input type="radio"/>	<input type="radio"/>	<input type="radio"/>	<input type="radio"/>	<input type="radio"/>	<input type="radio"/>	<input type="radio"/>	<input type="radio"/>

Name:  Vorname:

Straße/Nr:  PLZ/Ort:

geb. am + in:  Telefon:

Email:  weitere Tel:   
(freiw.)

1. Ich erkenne die Satzung, Vorschriften und Sicherheitsbestimmungen des Vereins an. Ich werde den Anweisungen der Übungsleiter und Aufsichtspersonen nachkommen. Für durch Nichtbeachtung entstandene Schäden bin ich selbst/ meine Erziehungsberechtigten verantwortlich.
2. Bei Unfällen auf Fahrten zu Veranstaltungen (Wettkämpfe, Trainingslager, sonstige Unternehmungen) besteht keine Haftung durch den Verein. (Mit-)Fahrten sind nur auf eigene Gefahr möglich und nur durch den jeweils bestehenden Versicherungsschutz des Fahrzeugführers bzw. Unfallverursachers abgedeckt. Für darüber hinaus gehende Absicherungen bin ich selbst bzw. meine Erziehungsberechtigten verantwortlich.
3. Das Vorhandensein einer Videoanlage in und um die Heimsportstätte Chr.-Grunert-Str. für Bildaufzeichnungen zum vereinsinternen Zweck habe ich zur Kenntnis genommen. Auch mit der Veröffentlichung von Text-, Bild- und Tonmaterial mit meinen Daten, deren Aufzeichnung auch im Rahmen von unter 2. genannter Veranstaltungen extern erfolgen können und im Sinne und Interesse des Vereins (Vereins-Website, Presse, Funk, TV) verwendet werden, bin ich bzw. meine Erziehungsberechtigten einverstanden. (Erklärung zur DSGVO im Anhang.)
4. Ich habe den Haftungsausschluss (Seite 4) und die Parkordnung im Gewerbegebiet (Seite 5) zur Kenntnis genommen.
5. Ich akzeptiere die jeweils aktuelle Beitragsordnung: derzeit  
Aufnahmegebühr 10 €,  
Monatsgebühr Erwachsene oder 1. Kind 20 €/Mon,  
je weiteres Kind (=Geschwisterkind) 15 €/Mon,  
Fördermitglieder 10 €/Mon (nehmen an keinem Trainings- u./o. Wettkampfgeschehen teil.)
6. Im ersten Quartal erfolgt zusätzlich der Einzug der SJV/DJB Verbandsmitgliedschaftsbeiträge. *Diese Beiträge werden im Auftrag des Verbandes über den Verein eingezogen.*  
DJB Mitglieder (Judopass) derzeit 26 €, ohne Judopass (=passive) derzeit 14 € pro Jahr.
7. Alle Beiträge werden durch den Verein quartalsweise im Voraus auf das o.g. Vereinskonto eingezogen. Eine bestehende Einzugsermächtigung ist Voraussetzung einer Mitgliedschaft.
8. Der Austritt ist zum Quartalsende möglich. Die Beitragspflicht erlöscht am Ende des darauf folgenden Quartalsende. Die Austrittserklärung erfolgt schriftlich beim Vereinsvorstand oder einem ihn vertretenden Übungsleiter. Mit dem Austritt erlöschen jegliche Rechtsansprüche an den Verein und die Abteilung. Vom Verein während der Mitgliedschaft überlassene Materialien müssen beim Übungsleiter zurückgegeben werden.

Bei Minderjährigen: Namen der Eltern:

Leipzig-Holzhausen am

Unterschrift:  
(des gesetzlichen Vertreters)





## Haftungsausschluss

(stets zu unterschreiben, Mitglied bzw. Erziehungsberechtigte/r)

Ich / wir erkenne(n) den Verantwortungsbereich des Vereins Judo Holzhausen e.V. und der ausführenden Übungsleiter

- + nur innerhalb des Trainingsgeländes                      sowie
- + nur während der jeweiligen Trainingszeiten

an.

Für alle sonstig auftretenden Vorfälle außerhalb o.g. Umstände ist eine Haftung des Vereins Judo Holzhausen in jedem Fall ausgeschlossen.

.....  
[ ]

Datum

.....  
Unterschrift(en)

## Erklärung der Eltern bei minderjährigen Mitgliedern

(Durch Erziehungsberechtigte zu unterschreiben)

Ich habe mein(e) Kind(er) belehrt, dass es/sie sich beim Übungsleiter jeweils an- und abzumelden hat/haben.

Das gilt sowohl bei Bringen/Abholen durch einen Erziehungsberechtigten als auch und insbesondere für den Fall, dass mein(e) Kind(er) nicht durch (einen) Erziehungsberechtigte(n) sondern durch Dritte gebracht oder abgeholt wird/werden bzw. selbständig zu Fuß, per eigenem Fahrzeug oder ÖPNV am Training teilnehmen.

Beim Training werden durch den Verein Anwesenheitslisten geführt. Bei Fehlen des/der Kindes/er wird ausdrücklich hingewiesen, dass keine Haftung jeglicher Form übernommen wird.

.....  
[ ]

Datum

.....  
Unterschrift(en)

## Kennntnisnahme Parkordnung

Es gibt eine neue Vereinbarung mit den Anliegern/ Eigentümern des Gewerbegebietes. Darum gilt ab dem 02.04.2024 für sämtliche Trainingsgruppen und Nutzer der Judohalle Holzhausen eine neue Parkordnung.

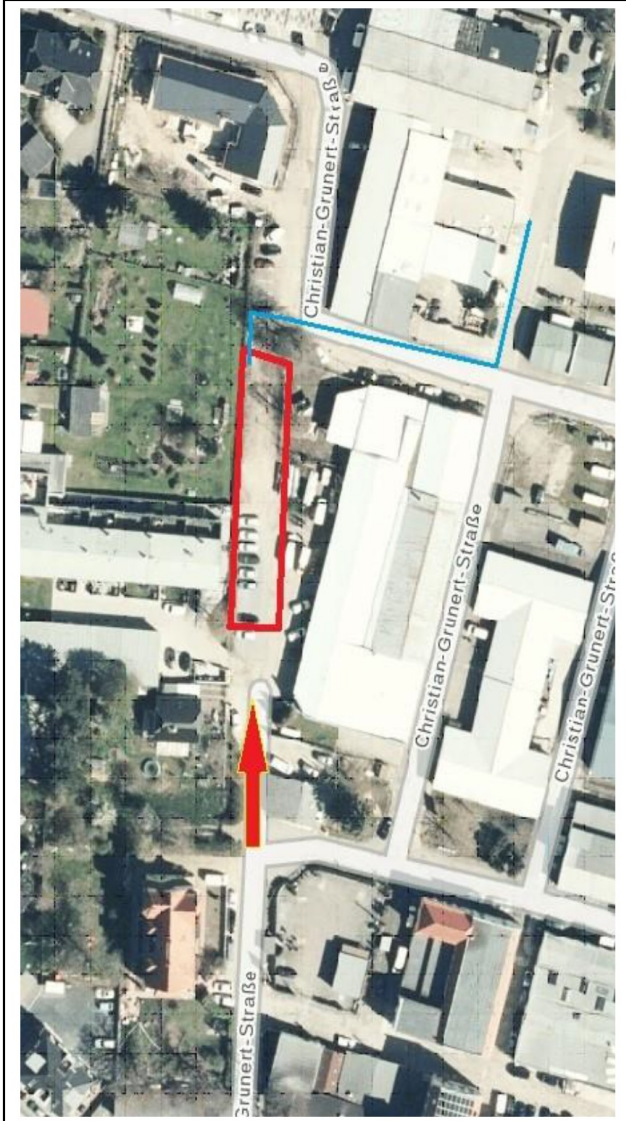

Das Parken ist **nur noch** in dem rot markierten Bereich zulässig.

Die Zufahrt erfolgt über den Gasthof. Am Friseur weiter **geradeaus**. Die Fläche auf der linken Seite kann von allen zum Parken genutzt werden.

Die blaue Linie zeigt den weiteren Fußweg zur Halle.

Diese Vorgabe ist zwingend einzuhalten.

**Hiermit bestätigen wir für das Mitglied**

Name Sportlerin/Sportler:

**die Kennntnisnahme der Parkordnung.**

Weiterhin verpflichten wir uns, diese Information auch an alle weiteren „Bringer/Holer“ (z.B. Oma + Opa, usw.) weiterzugeben.

Datum / Unterschrift

Sollten die Parkhinweise wiederholt missachtet werden und dadurch ein Verstoß gegen die Interessen des Vereins erfolgen (siehe § 7 Abs. 3 c der Satzung), so behält sich der Vorstand weitere Schritte vor (Ausschluss vom Training, Kündigung Mitgliedschaft, Kündigung Nutzungsvertrag usw.).

Christian Felgentreff & Michael Witt  
Vorstand des Judo Holzhausen e.V.